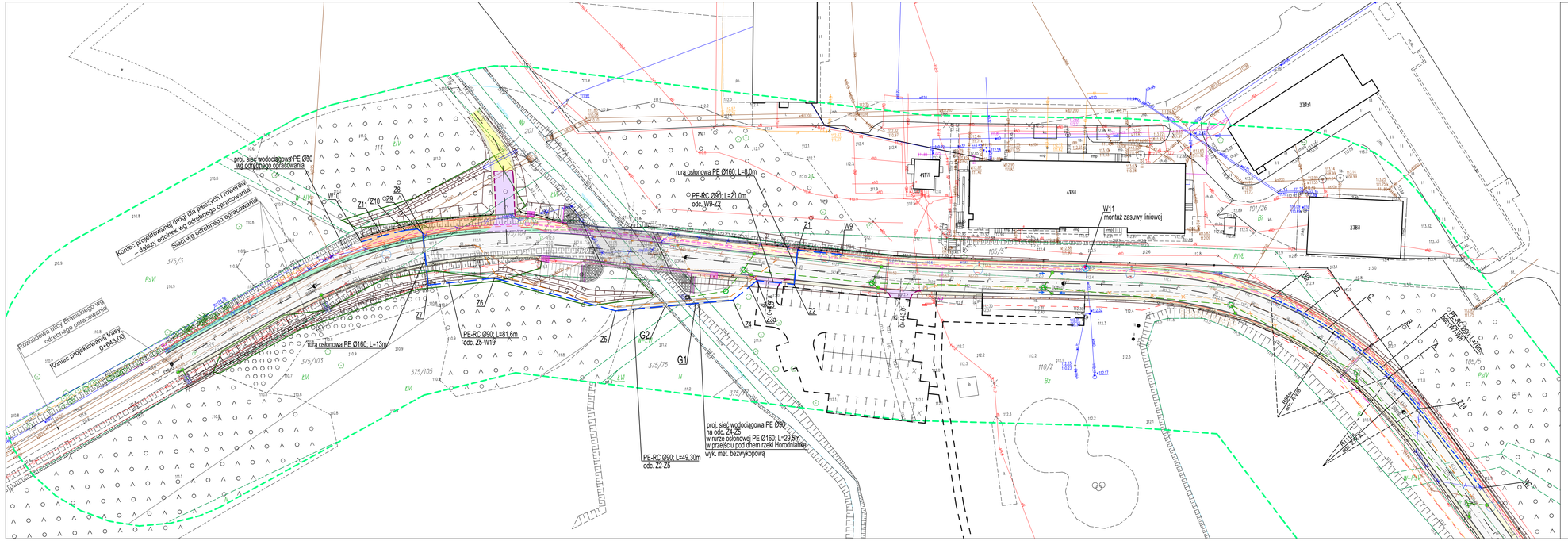

LEGENDA:

PROJEKTOWANE - br. sanitarna:

- wodociąg
- rozbiórka wodociągu
- wodociąg w rurze osłonowej
- oznaczenie regulacji wysokościowej i wymiany istn. skrzynek wodociągowych

PROJEKTOWANE - wg odrębnych opracowań branżowych:

branża drogowa:

- Istniejące granice działek
- Nawierzchnia bitumiczna - drogi gminnej
- Nawierzchnia z betonowej kostki brukowej - drogi dla pieszych
- Nawierzchnia bet. pokryta warstwą z żywic - drogi dla pieszych na moście
- Nawierzchnia bitumiczna - drogi dla pieszych i rowerów
- Nawierzchnia z betonowej kostki brukowej - zjazdy
- Nawierzchnia gruntowa - pobocze gruntowe
- Nawierzchnia gruntowa - pobocze gruntowe - wzmocnienie płytami ażurowymi
- Nawierzchnia z kostki kamiennej - wyniesione skrzyżowanie
- Przejeżdżenie nawierzchni chodnika dla pieszych
- Umocnienie brukowcem
- Umocnienie płytami ażurowymi
- Nawierzchnia żwirowa - zjazdy
- Krawędź pobocza
- Krawężnik betonowy 20x30 cm
- Krawężnik betonowy najazdowy 20x22 cm
- Obrzeże betonowe 8x30 cm
- Opornik betonowy 15x22 cm
- Bariera rurowa/szczeblinkowa U-11a
- Bariera ochronna A-H1-W3
- Barierporęcz H2, W2, ASI-B
- Przepust
- Rów przydrożny
- Drzewa przeznaczone do wycinki
- Teren leśny do wycinki

branża mostowa:

- Nawierzchnia z betonu asfaltowego
- Nawierzchnia z żywic epoksydowych gr. 3mm
- Umocnienie z brukowca
- Nawierzchnia chodnika z kostki betonowej
- Pobocze gruntowe
- Krawężnik kamienny mostowy 18x20cm
- Krawężnik betonowy 15x25cm
- Obrzeże betonowe 8x30cm
- Balustrada o wys. 1,20m
- Barierporęcz H2, W2, ASI-B
- Bariera H1, W4, ASI-B
- Dylatacja modułowa +/- 30mm
- Studzienka ściekowa tr. 50cm
- Wpust mostowy
- Rurociąg/Przykanalik tr. 200mm

branża sanitarna:

- wylot kanalizacji deszczowej
- kanalizacja deszczowa ze studniami rewizyjno-połączeniowymi
- przykanalikami i wpustami deszczowymi
- umocnienia wylotów wód opadowych skrzp/dna odbiornika
- ciśnieniowa kanalizacja sanitarna
- rozbiórka ciśnieniowej kanalizacji sanitarnej
- ciśnieniowa kanalizacja sanitarna w rurze osłonowej
- kanalizacja deszczowa wg odrębnej inwestycji

branża elektryczna:

- proj. słup oświetleniowy
- proj. kabel doziemny nN-0,4 kV (oświetlenie uliczne)
- proj. szafka zasilająca nN-0,4 kV (wł. UM)
- proj. słup elektroenergetyczny nN-0,4 kV (wł. PGE)
- proj. kabel doziemny SN-15 kV (wł. PGE)
- proj. kabel doziemny nN-0,4 kV (wł. PGE)
- proj. rura osłonowa na proj. kablu
- kabel energetyczny do likwidacji (poza procedurą)
- słup energetyczny do likwidacji (poza procedurą)

branża telekomunikacyjna:

- proj. linia telekomunikacyjna doziemna ORANGE
- proj. kanalizacja kablowa KOBA / trasa ZUD
- proj. rura osłonowa
- like. urządzenia telekomunikacyjne
- proj. kanał technologiczny
- proj. studnia kanału technologiczny

ISTNIEJĄCA INFRASTRUKTURA:

- Sieć napowietrzna elektroenergetyczna
- Sieć kablowa elektroenergetyczna NN
- Sieć wodociągowa
- Sieć telekomunikacyjna
- Sieć kanalizacji deszczowej
- Sieć kanalizacji sanitarnej
- Sieć gazowa

Inwestor	Burmistrz Choroszczy Ul. Dominikańska 2 16-070 Choroszcz		
Jednostka projektowa	SBKIM Wojciech Grzybowski ul. Kołodziejska 25C, 15-256 Białystok NIP: 5431703105, REGON: 368771896		
Adres obiektu	woj. podlaskie, powiat białostocki, gm. Choroszcz, m. Choroszcz		
Nazwa projektu	„Rozbudowa drogi gminnej – ul. Branickiego w Choroszczy – wraz z rozbiórką i budową mostu na rzece Horodniankа oraz budową niezbędnej infrastruktury technicznej"		
Stadium	PROJEKT TECHNICZNY - WODOCIĄG		
Branża	SANITARNA	Skala 1: 500	
Tytuł rysunku	PLAN SYTUACYJNY	Data 12.06.2026	Rys. nr 1
Funkcja	Imię i Nazwisko / Specjalność / Nr uprawnień		Podpis
Projektant	mgr inż. Tomasz Łukowski / SANITARNA / PDL/0141/POOS/13		

SBKIM
Wojciech Grzybowski
ul. Kołodziejska 25C, 15-256 Białystok
tel. 606 100 200, 606 100 300
NIP: 5431703105, REGON: 368771896
www.sbkim.pl
biuro@sbkim.pl

Projekt w zakresie branży sanitarnej posiada wymagane prawem uprawnienia budowlane i znajduje zastosowanie zgodnie z obowiązującą Ustawą Prawo Budowlane oraz Rozporządzeniem Ministra Infrastruktury z dnia 12 kwietnia 2002 r. w sprawie warunków technicznych jakim powinny odpowiadać budynki i ich usytuowanie (Dz. U. z 2002 r. Nr 75, poz. 690 z późn. zmianami).

Projekt w zakresie branży sanitarnej posiada wymagane prawem uprawnienia budowlane i znajduje zastosowanie zgodnie z obowiązującą Ustawą Prawo Budowlane oraz Rozporządzeniem Ministra Infrastruktury z dnia 12 kwietnia 2002 r. w sprawie warunków technicznych jakim powinny odpowiadać budynki i ich usytuowanie (Dz. U. z 2002 r. Nr 75, poz. 690 z późn. zmianami).